U28

用户手册

北京汉龙祥科技有限公司

2005 年 12 月

北京汉龙祥科技有限公司 版权所有

内容

1 欢迎使用 U28 4
1.1 概述 4
1.2 产品特征 4
1.3 产品规格 4
1.4 系统需求 4
1.5 装箱清单 5
2 使用 U28 6
2.1 U28 用于 Skype 6
2.1.1 按键说明 6
2.1.2 运行 Skype 6
2.1.3 把 U28 和 PC 相连 8
2.1.4 安装 U28 用于 Skype 的驱动程序 8
2.1.5 呼叫其他 Skype 用户(PC 到 PC 的呼叫) 9
2.1.6 拨打 SkypeOut（PC 到程控交换网的呼叫） 10
2.1.7 接听呼叫 10
2.1.8 调节功能（话筒音量和听筒音量） 10
2.2 U28 用于 Google Talk 10
2.2.1 按键说明 10
2.2.2 运行 Google Talk 11
2.2.3 把 U28 与 PC 相连 12
2.2.4 安装 U28 用于 Google Talk 的驱动程序 12
2.2.5 呼叫其他 Google Talk 用户(PC 到 PC 的呼叫) 13
2.2.6 接听呼叫 13
2.2.7 调节功能（话筒音量和听筒音量） 13
2.3 U28 用于 QQ 13
2.3.1 按键说明 13
2.3.2 运行 QQ 即时消息软件 14
2.3.3 把 U28 与 PC 相连 15

北京汉龙祥科技有限公司 版权所有

2.3.4 设置 QQ 使用 U28........15
2.3.5 呼叫其他 QQ 用户(PC 到 PC 的呼叫)........16
2.3.6 接听呼叫........19
2.3.7 调节功能（话筒音量和听筒音量）........19
3 常见问题........19
3.1 U28 用于 Skype........19
问题 1........19
问题 2........19
问题 3........20
3.2 U28 用于 Google Talk........21
问题 1........21
问题 2........22
3.3 U28 用于 QQ........23
问题 1........23

北京汉龙祥科技有限公司 版权所有

1 欢迎使用 U28

1.1 概述

U28 是一款实用及时尚型手机型即时通信话机。支持 Skype, Google Talk, QQ 等即时通信软件。

U28 通过 USB 接口插到计算机上，就可以从话机上控制即时通信软件窗口，接收，拨打即时通信电话。

U28 的操作方式和一般手机相同。使用更方便，迅速上手，单手即可操作，完全摆脱耳麦＋键盘＋鼠标模式。

U28 提供银灰，红等各种颜色的机型。

1.2 产品特征

- 具有 LCD 显示，数字按键和扬声器，操作模式与普通手机相同。
- 具有呼入震铃功能，震铃音乐和声音大小可调节
- 可直接通过按键拨打 Skype 联系人或 SkypeOut 号码。支持快速拨号
- 来电显示功能，能存储 199 个呼出和呼入电话号码
- 采用回音消除，噪音抑制技术和全双工通讯技术
- 支持 PC-to-PC 和 PC-to-phone 呼叫

1.3 产品规格

- 一个连接到 PC 的 USB 接口，遵循 USB1.1 和 USB2.0 规范
- 重量：225 克
- 尺寸：12*4*1.7(厘米)(长*宽*厚度）
- 认证：FCC，EC

1.4 系统需求

- 操作系统: Windows 2000/XP
- 400MHz 以上 CPU , 带可用的 USB1.1 或 USB2.0 接口
- 128MB 内存和 15MB 以上可用硬盘空间

北京汉龙祥科技有限公司 版权所有

➢网络连接方式: LAN, ADSL, 铜缆, 33.6K modem 等

1.5 装箱清单

➢U28 即时通信 USB 电话，含 USB 线缆

➢驱动软件 CD

➢U28 产品说明书

➢保修卡

北京汉龙祥科技有限公司 版权所有

2 使用 U28

2.1 U28 用于 Skype

2.1.1 按键说明

◀/▶：左/右按钮，用于在 Skype 窗口间转换

▲/▼：上/下按钮，用于好友表内的移动

（拨号键）：拨号/应答按钮，用于向外拨打电话或接听电话

（挂机键）：挂机按钮，用户挂机或拒绝来电

C：删除按钮，用于删除拨号时输入的错误数字

* +：在空闲模式下（LCD 显示日期），输入“ + ”或“ * ”

\# ♫：在空闲模式下（LCD 显示日期），选择震铃或输入“ # ”

2.1.2 运行 Skype

- 下载 skype 并安装(下载地址：www.skyp.com)，版本必须是 1.0.0.106 或以上。
- 运行 Skype，并用 skype 帐号登陆。

skype 登陆窗口显示如下：

北京汉龙祥科技有限公司 版权所有

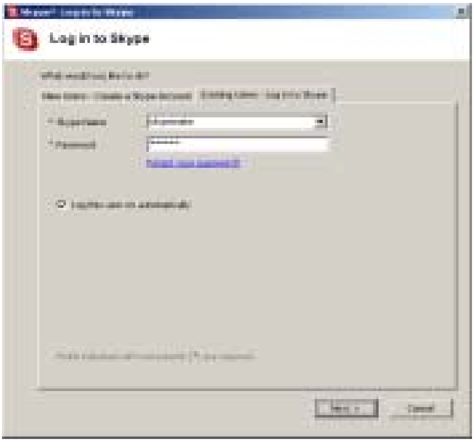

skype 帐号生成过程如下：

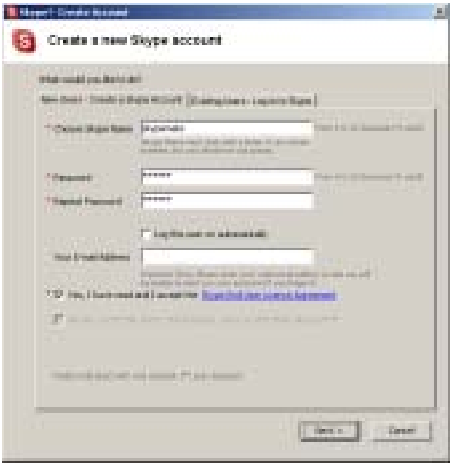

当 Skype 软件运行后，软件包标识将在系统软件包标识将在系统托盘中显示：

北京汉龙祥科技有限公司 版权所有

这表明 Skype 已经成功的连接到互联网上。假如没有连接到互联网上，标识将是 。在这种情况下，您需要检查一下计算机是否具有正确的互联网连接。

2.1.3 把 U28 和 PC 相连

- 把 U28 USB 接口连接到计算机上后，在 U28 LCD 屏幕上会显示“VOIP- Phone”。

2.1.4 安装 U28 用于 Skype 的驱动程序

- 将驱动光盘放入计算机 CD 托盘中
- 运行 SkypeMate.exe 程序，选择安装路径

驱动程序安装完毕后，会在弹出的窗口中出现 图标，Skype 程序会同时弹出如下窗口：

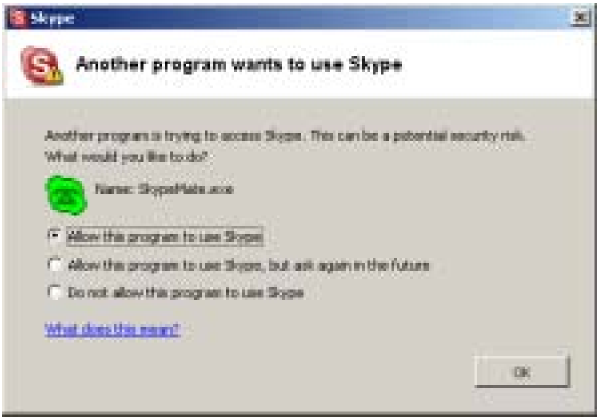

选择第一个选择 “Allow this program to use Skype”，按“OK”按钮。

注释：如果选择错了选项，请参见“常见问题”之“问题 1”。

然后， 图标将出现在系统托盘中，显示如下：

北京汉龙祥科技有限公司 版权所有

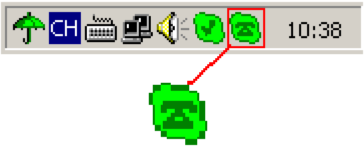

这表明 U28 已经和 Skype 程序正确互通。

假如图标显示为 ，请先运行 Skype。

假如图标显示为 ，这说明 U28 和计算机的连接不正确，请重新连接。

2.1.5 呼叫其他 Skype 用户(PC 到 PC 的呼叫)

- 在 Skype 窗口中，对您想呼叫的联系人设定快速呼叫号码，例如设定“11”：

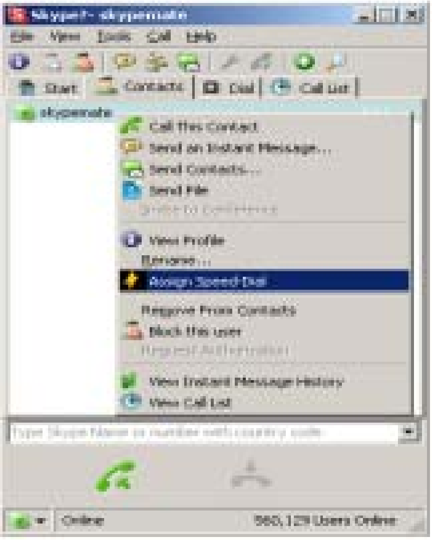

- 拨“11”，然后按 按扭拨出。

北京汉龙祥科技有限公司 版权所有

2.1.6 拨打 SkypeOut（PC 到程控交换网的呼叫）

拨“00”+“国际区号”+“电话号码”，然后按键。

例如：拨打中国北京的电话号码“0086101234567８”，然后按键。

0086 10 12345678
国际区号 城市区号 被叫号码

另外可采用的一种方式是：将联系人号码加到 SkypeOut 联系表的时候赋予一个快速拨号数字。在上述例子中，我们对被叫号码赋予“44”，我们就可在拨“44”后，按键拨出。

注释：具有此功能的前提是购买 SkypeOut 卡。

2.1.7 接听呼叫

当一个呼叫进入时，U28 将会震铃，按键接听电话，按键拒绝电话。

2.1.8 调节功能（话筒音量和听筒音量）

双击系统托盘中的图标，然后就可调节话筒音量和听筒音量。

2.2 U28 用于 Google Talk

2.2.1 按键说明

北京汉龙祥科技有限公司 版权所有

▲/▼：上/下按钮，用于好友表内的移动

：拨号/应答按钮，用于向外拨打电话或接听电话

：挂机按钮，用户挂机或拒绝来电

C：删除按钮，用于删除拨号时输入的错误数字

✱ ✚：在空闲模式下（LCD 显示日期），输入“ + ”或“ * ”

♫：在空闲模式下（LCD 显示日期），选择震铃或输入“ # ”

2.2.2 运行 Google Talk

- 下载 Google Talk 并安装(下载地址：talk.google.com)。
- 运行 Google Talk，并用 Google 帐号登陆。

Google Talk 登陆窗口显示如下：

北京汉龙祥科技有限公司 版权所有

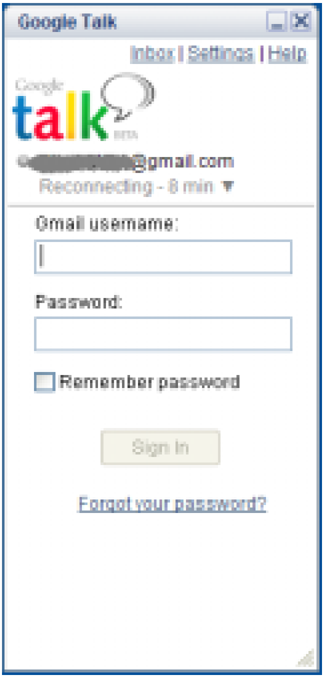

2.2.3 把 U28 与 PC 相连

- 把 U28 USB 接口连接到计算机上后，在 U28 LCD 屏幕上会显示“VOIP- Phone”。

2.2.4 安装 U28 用于 Google Talk 的驱动程序

- 将驱动光盘放入计算机 CD 托盘中
- 运行 Google TalkMate.exe 程序，选择安装路径。

  注，根据发行版本不同，此文件名会与 CD 中相应文件名稍有不同。

驱动程序安装完毕后，会在弹出的窗口中出现 图标。

北京汉龙祥科技有限公司 版权所有

然后，图标将出现在系统托盘中，显示如下：

这表明 U28 已经和 Google Talk 程序正确互通。

假如图标显示为，请先运行 Google Talk。

假如图标显示为，这说明 U28 和计算机的连接不正确，请重新连接。

2.2.5 呼叫其他 Google Talk 用户(PC 到 PC 的呼叫)

使用▲/▼键在联系人列表中选择被呼叫联系人，按键播出电话。

2.2.6 接听呼叫

当一个呼叫进入时，U28 将会震铃，按键接听电话，按键拒绝电话。

2.2.7 调节功能（话筒音量和听筒音量）

双击系统托盘中的图标，然后就可调节话筒音量和听筒音量。

2.3 U28 用于 QQ

2.3.1 按键说明

北京汉龙祥科技有限公司 版权所有

▲/▼：上/下按钮，用于在 QQ 拨号器内联系人列表和通话记录内移动

：拨号/应答按钮，用于向外拨打电话或接听电话。或用于激活 QQ 拨号器

：挂机按钮，用户挂机或拒绝来电。或用于关闭 QQ 拨号器

C：删除按钮，用于删除拨号时输入的错误数字

* ✚：在空闲模式下（LCD 显示日期），输入“＋”或“＊”

2.3.2 运行 QQ 即时消息软件

- 下载 QQ 即时消息软件(下载地址：http://im.qq.com/qq)。
- 运行 QQ 即时消息软件，并用 QQ 帐号登陆。

QQ 即时消息软件登陆窗口显示如下：

北京汉龙祥科技有限公司 版权所有

2.3.3 把 U28 与 PC 相连

- 把 U28 USB 接口连接到计算机上后，在 U28 LCD 屏幕上会显示“ VOIP Phone ”。

2.3.4 设置 QQ 使用 U28

- **在第一次使用时：**

当 U28 与 PC 成功连接后，会弹出如下窗口：

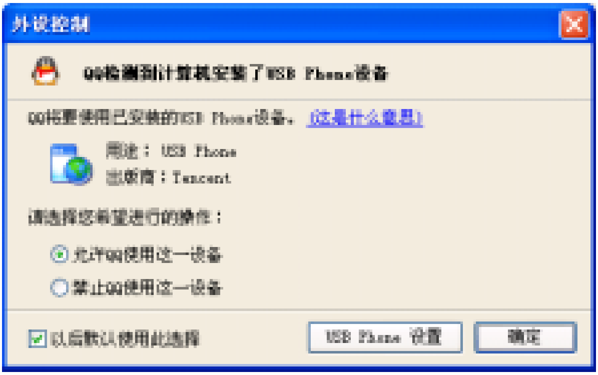

按上图显示选择后，按‘ 确定 ’

设置成功后，LCD 显示“ 00 PHONE ”

- **在后续使用时：**

按如下次序选择菜单：菜单-> 设置 -> 系统设置 -> 基本设置 窗口。 在综合设置区，不选择'“ 禁止使用 USB Phone ”，如下图：

北京汉龙祥科技有限公司 版权所有

设置成功后，LCD 显示“ 00 PHONE ”

2.3.5 呼叫其他 QQ 用户(PC 到 PC 的呼叫)

按 键，可激活 QQ 拨号器，如下图：

北京汉龙祥科技有限公司 版权所有

在 QQ 拨号器上有三种方式可以使用 USB Phone 拨号：

1. 使用▲/▼键在联系人列表中选择被呼叫联系人，按键播出电话。

2. 也可直接输入对方的 QQ 号，然后按键播出电话。

3. 可直接输入对方的 QQ 快速拨号号码，然后按键播出电话。

说明：QQ 快速拨号设置：
快速拨号是为了方便您拨打经常联系的 QQ 好友而提供的便捷功能，您可以右单击 QQ 面板中的好友名称，在打开的下拉菜单中选择“设置快速拨号”：

北京汉龙祥科技有限公司 版权所有

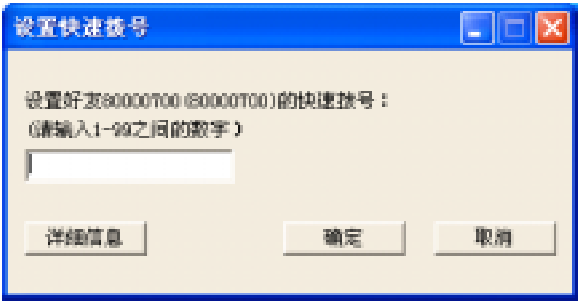

然后输入 1-99 之间的数字点击“ 确定 ”按钮，如果该号码已被设置为其他好友的快速拨号，则打开：

您可以点击：

“ 详细信息 ”：查看好友资料

“ 替换 ”：将原来设定的快速拨号取消并且将该快速拨号号码分配给当前设定的好友

“ 重设 ”：回到快速拨号设置窗口

设置成功后，您就可以使用 USB Phone 拨打这一号码来代替 QQ 号码向该好友发起语音通话请求了。

北京汉龙祥科技有限公司 版权所有

2.3.6 接听呼叫

当一个呼叫进入时，U28 将会震铃，按 键接听电话，按 键拒绝电话。

2.3.7 调节功能（话筒音量和听筒音量）

在 QQ 拨号器中，在菜单中选择‘设置-> 音量调节’，然后就可调节话筒音量和听筒音量。

3 常见问题

3.1 U28 用于 Skype

问题 1

Skype 已经运行，但 SkypeMate 仍然显示为 （图标为灰色，电话图标为绿色）

解决方法：

有可能安装SkypeMate.exe时选择的选项不正确。

进入Skype菜单“工具 -> 选项 -> 隐私 -> API访问控制”（“ Tools -> Options -> Privacy -> Manage other programs’ access to Skype”），找到SkypeMate.exe程序，确认是否是“被允许使用Skype”。如果是“不被允许使用Skype”，点击“更改”按钮，打开“API访问控制”窗口，选择“允许此程序使用Skype”。

问题 2

当接听/拨打电话时，声音是从计算机的声卡中发出的，而非从 USB 中发出的。

解决方法：

北京汉龙祥科技有限公司 版权所有

打开“ 工具 -> 选项 -> 输入/输出设备 ” ，设置“ 音频输入 ”和“ 音频输出 ”为“ USB Audio Device ”。

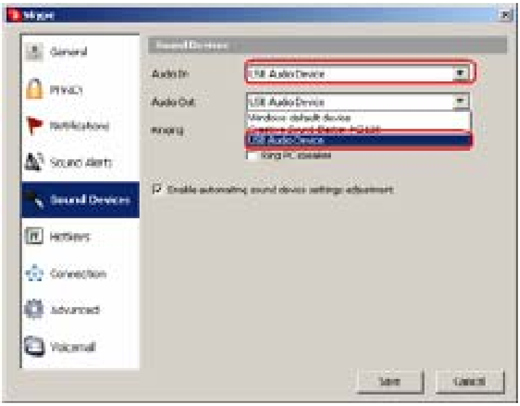

问题 3

计算机播放音乐时不发声

解决方法：

打开“ 控制面板 -> 声音和音频设备( ) -> 音频 ”，设置“ 声音播放 ”和“ 录音 ”的默认设备为计算机声卡，如下图所示：

北京汉龙祥科技有限公司 版权所有

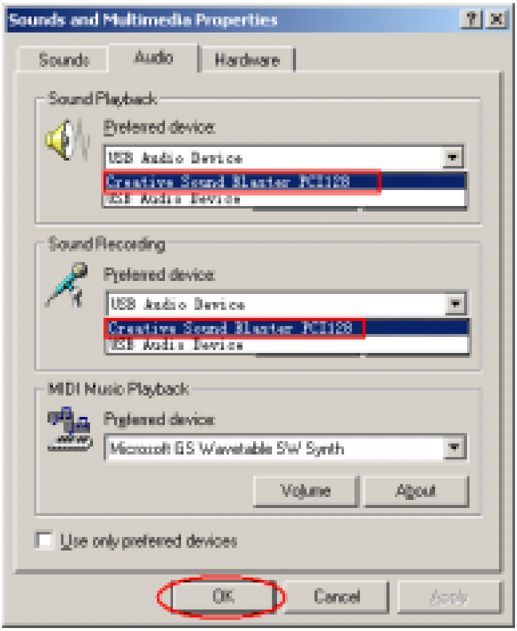

3.2 U28 用于 Google Talk

问题 1

当接听/拨打电话时，声音是从计算机的声卡中发出的，而非从 USB 电话中发出的。

解决方法：

打开“Settings -> Audio ”，设置“Input – microphone or headset”和“Output – speakers or headset”为“USB Audio Device”。

北京汉龙祥科技有限公司 版权所有

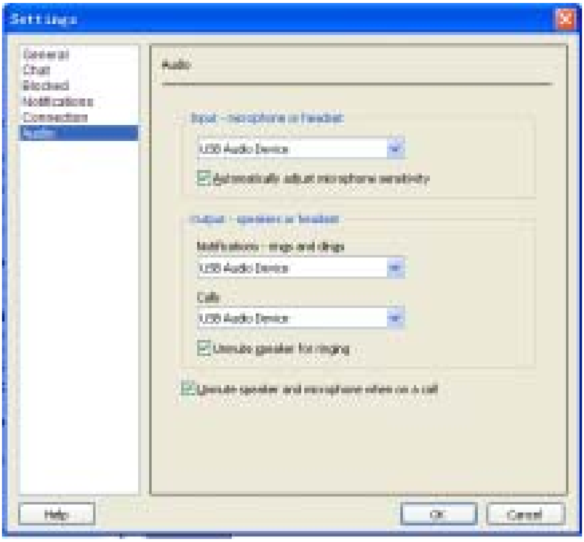

问题 2

计算机播放音乐时不发声

解决方法：

打开“控制面板 -> 声音和音频设备( ) -> 音频”，设置“声音播放”和“录音”的默认设备为计算机声卡，如下图所示：

北京汉龙祥科技有限公司 版权所有

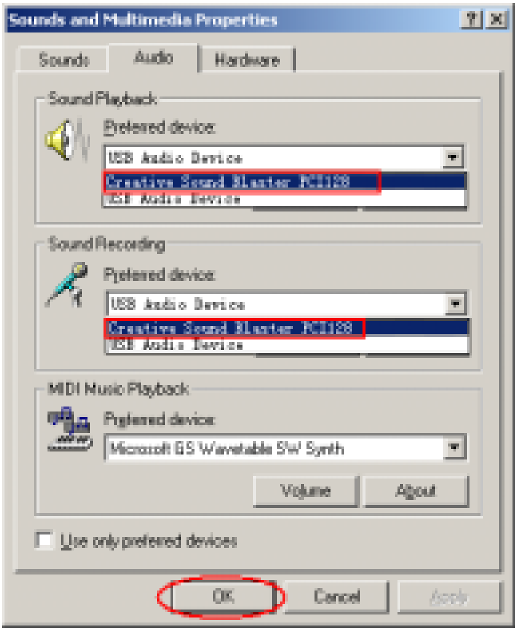

3.3 U28 用于 QQ

问题 1

计算机播放音乐时不发声

解决方法：

打开“ 控制面板 -> 声音和音频设备( ) -> 音频 ”，设置“ 声音播放 ”和“ 录音 ”的默认设备为计算机声卡，如下图所示：

北京汉龙祥科技有限公司 版权所有

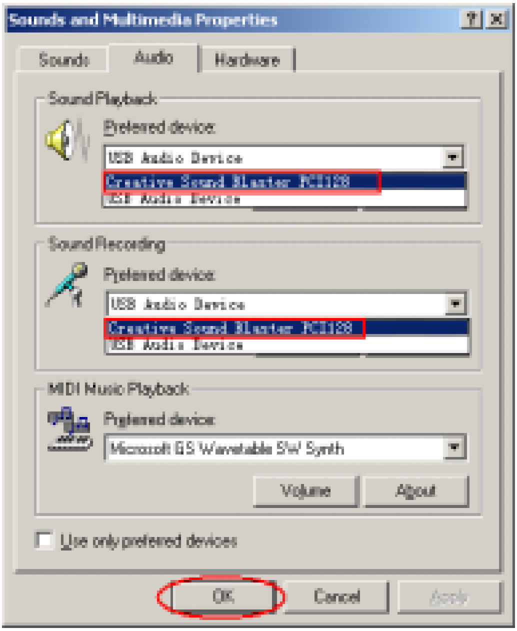

北京汉龙祥科技有限公司 版权所有